

Fachada Lateral Leste
1 : 50

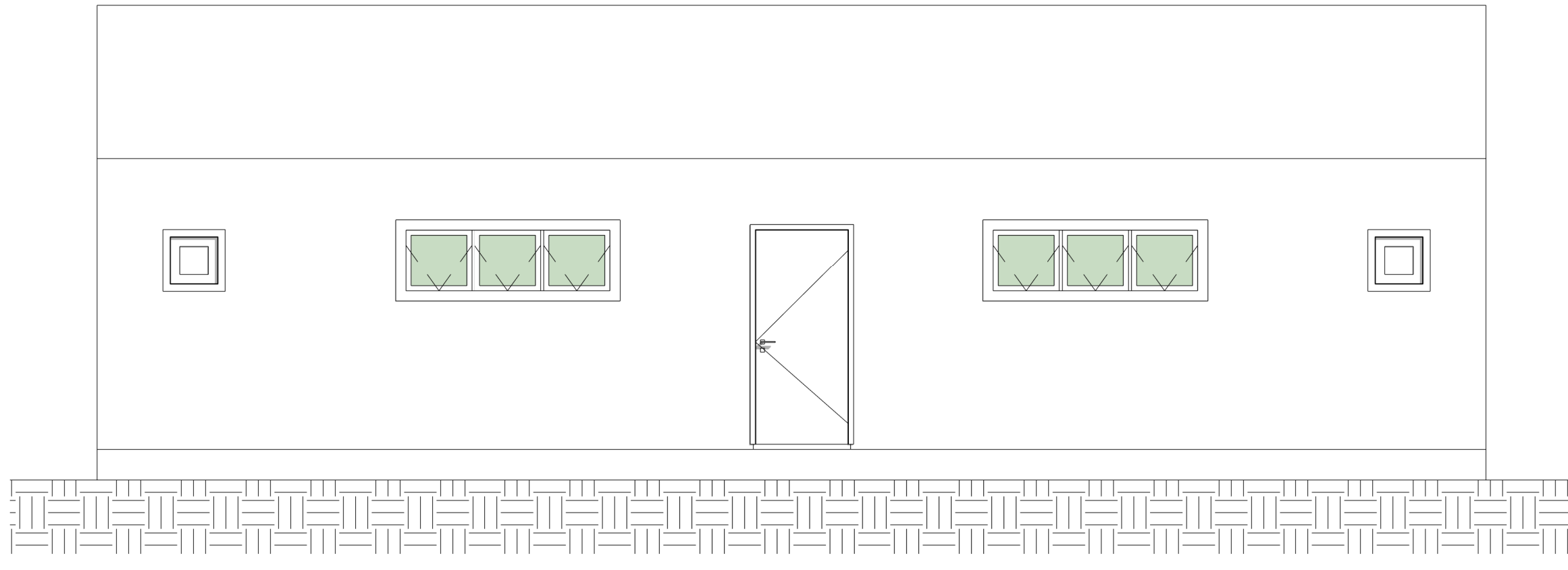

Fachada Fundo Norte
1 : 50

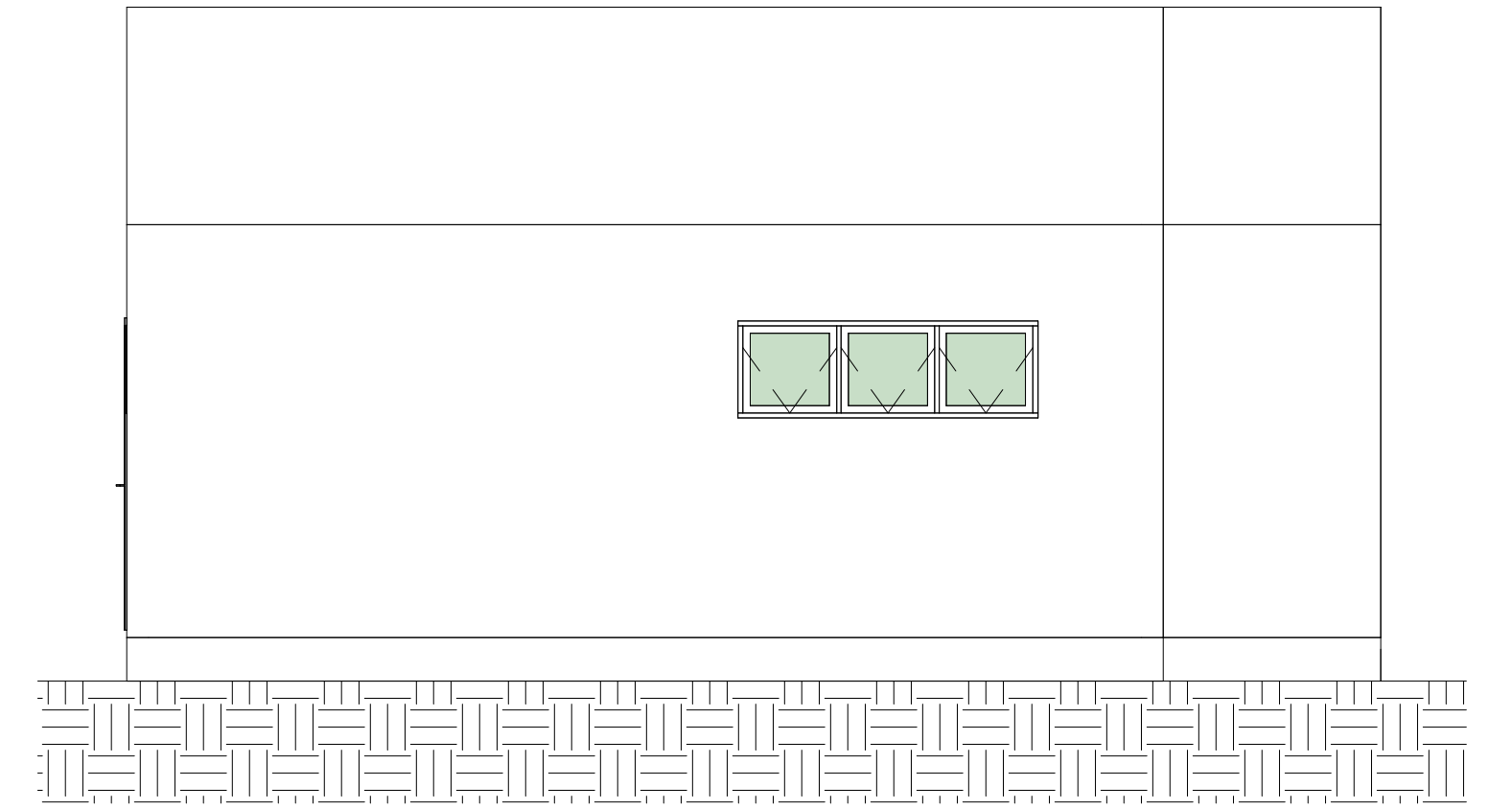

Fachada Lateral Oeste
1 : 50

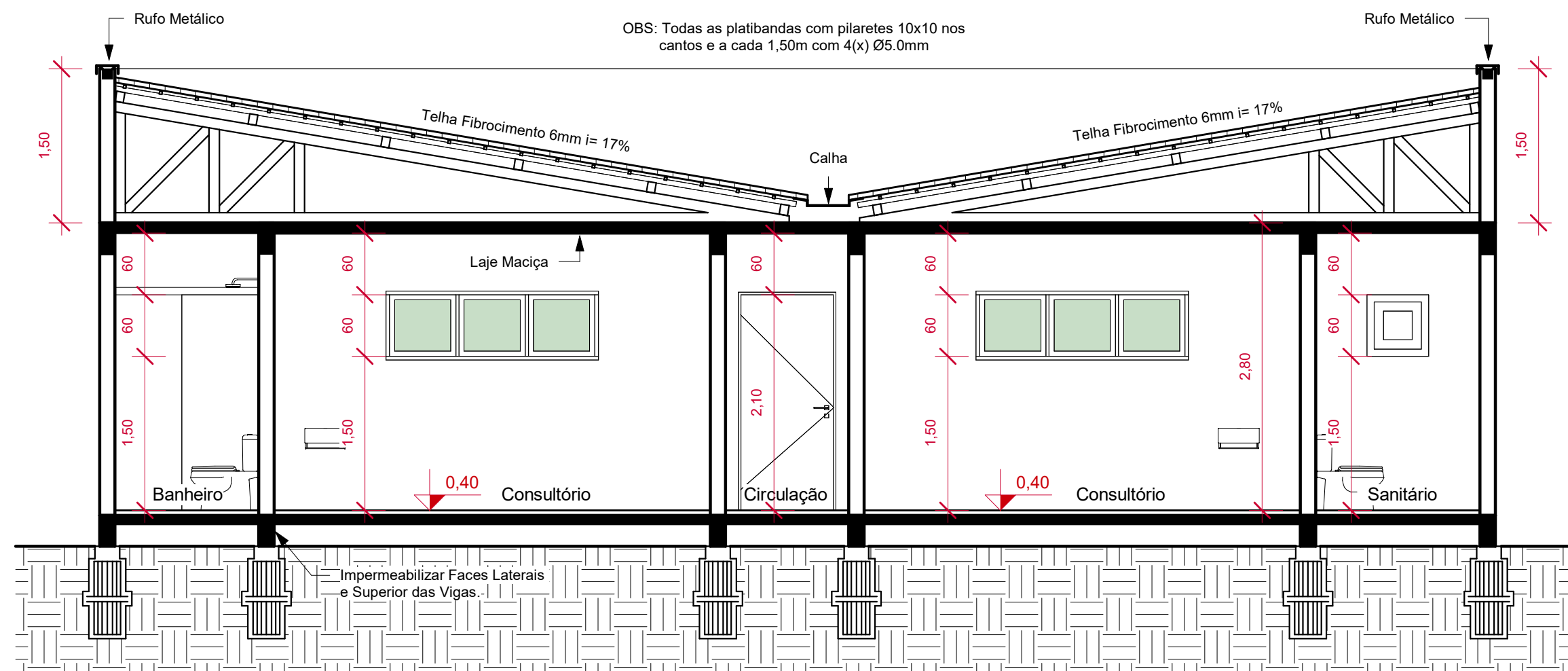

Corte AA
1 : 50

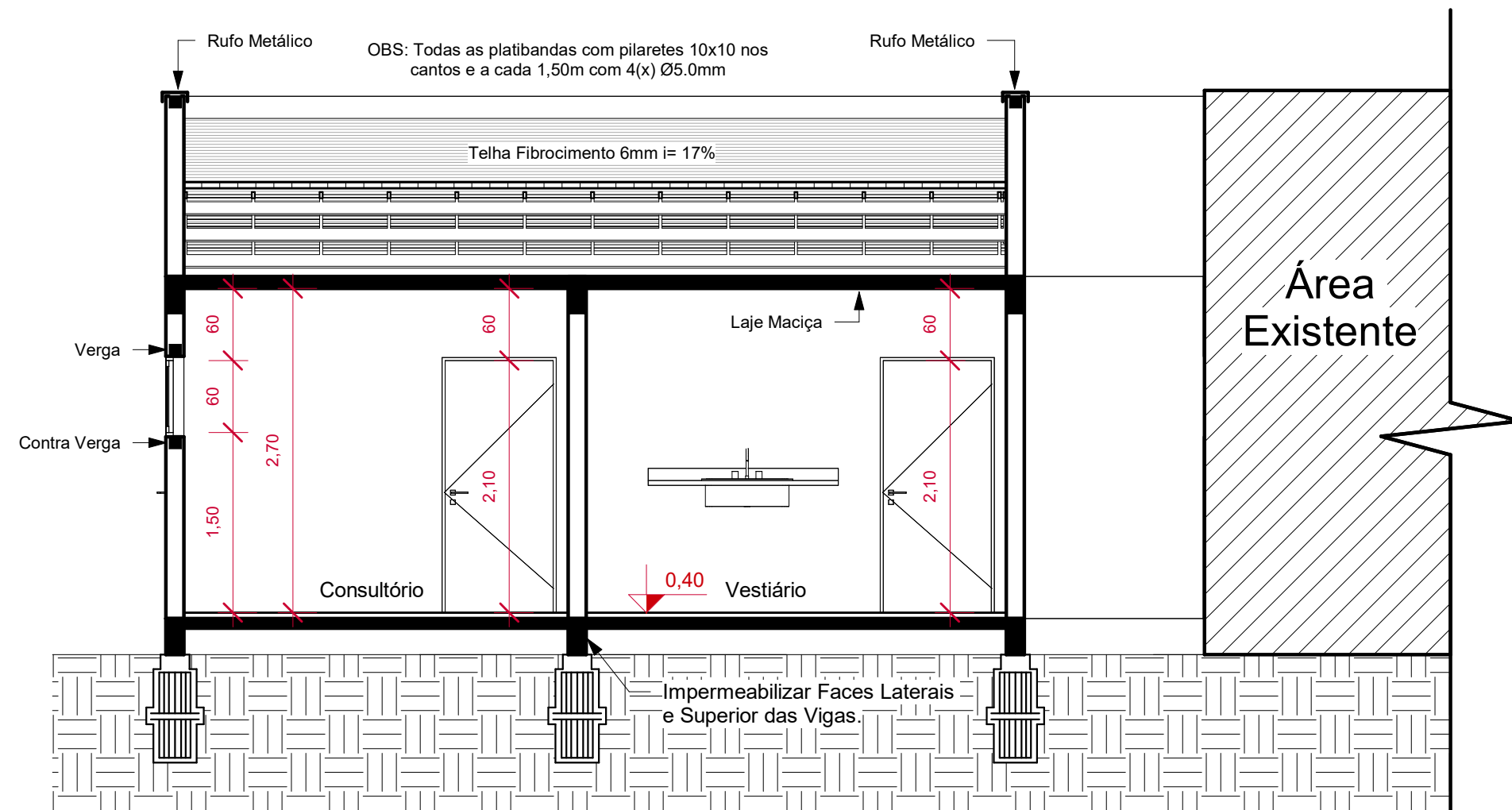

Corte BB
1 : 50

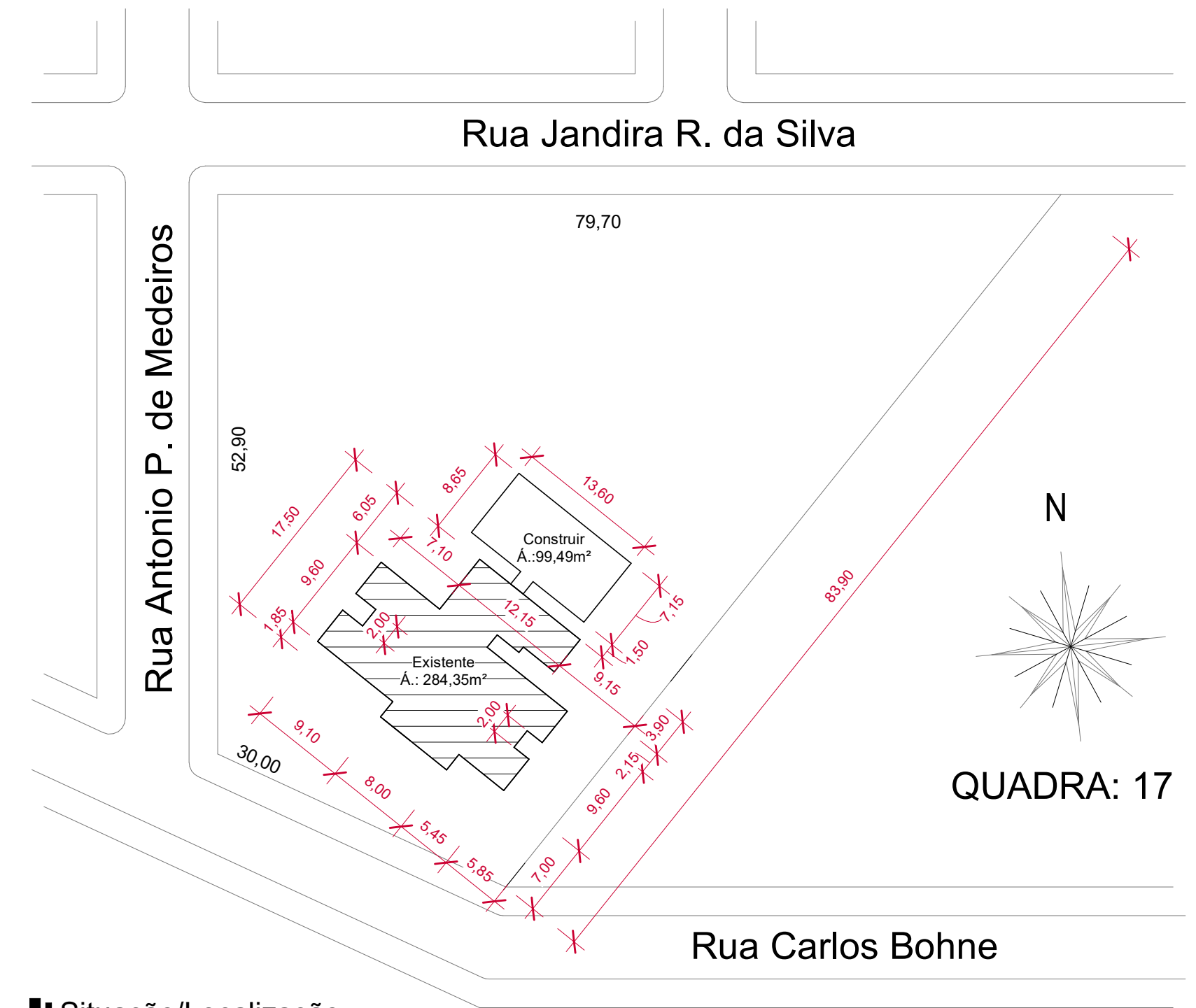

Situação/Localização
1 : 500

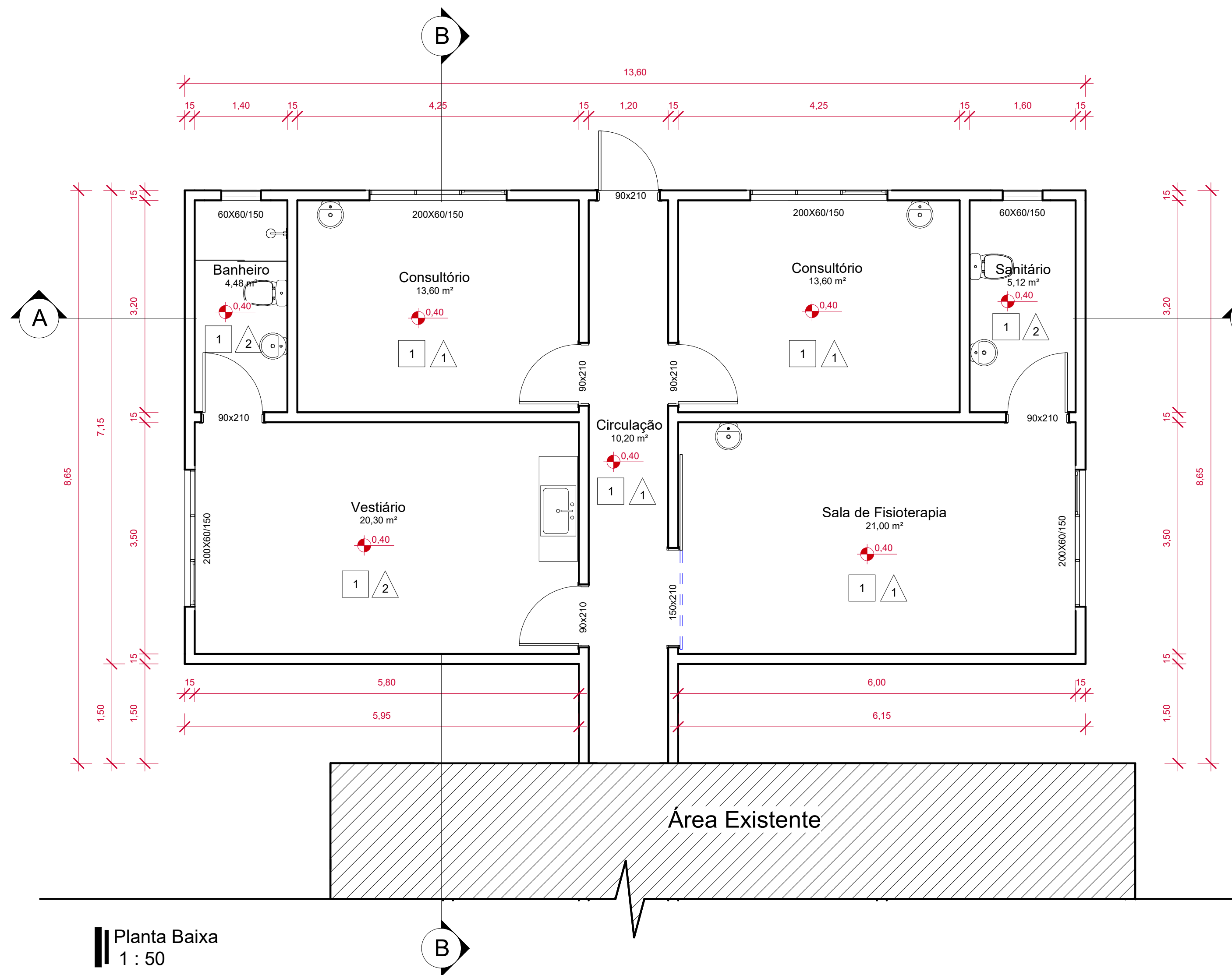

Planta Baixa
1 : 50

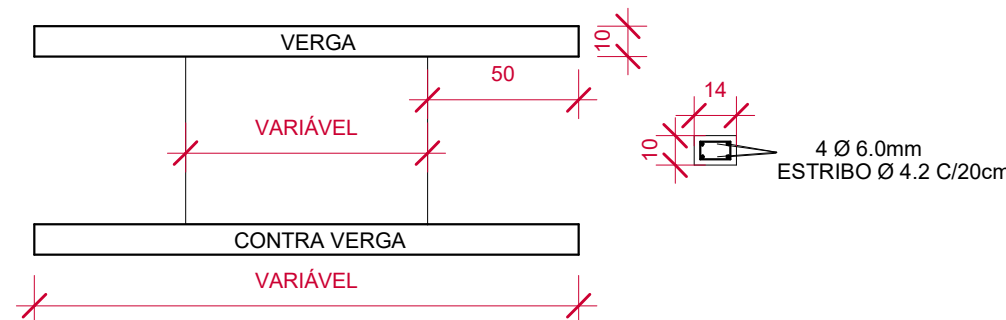

Vergas e Contra-Vergas
1 : 25

LEGENDA REVESTIMENTO PISO	
1	PISO CERÂMICO ACETINADO RETIFICADO 45x45cm, COR CINZA CLARO E REJUNTE DA MESMA COR
2	PISO CIMENTADO COM JUNTA DE DILATAÇÃO

LEGENDA REVESTIMENTO PAREDE	
1	PAREDE COM PINTURA ACRÍLICA SEMI-BRILHO COR BRANCO GELÓ
2	PAREDE REVESTIDA COM CERÂMICA 30x30cm, CLASSE A, 1ª LINHA, COR BRANCA E REJUNTE BRANCO

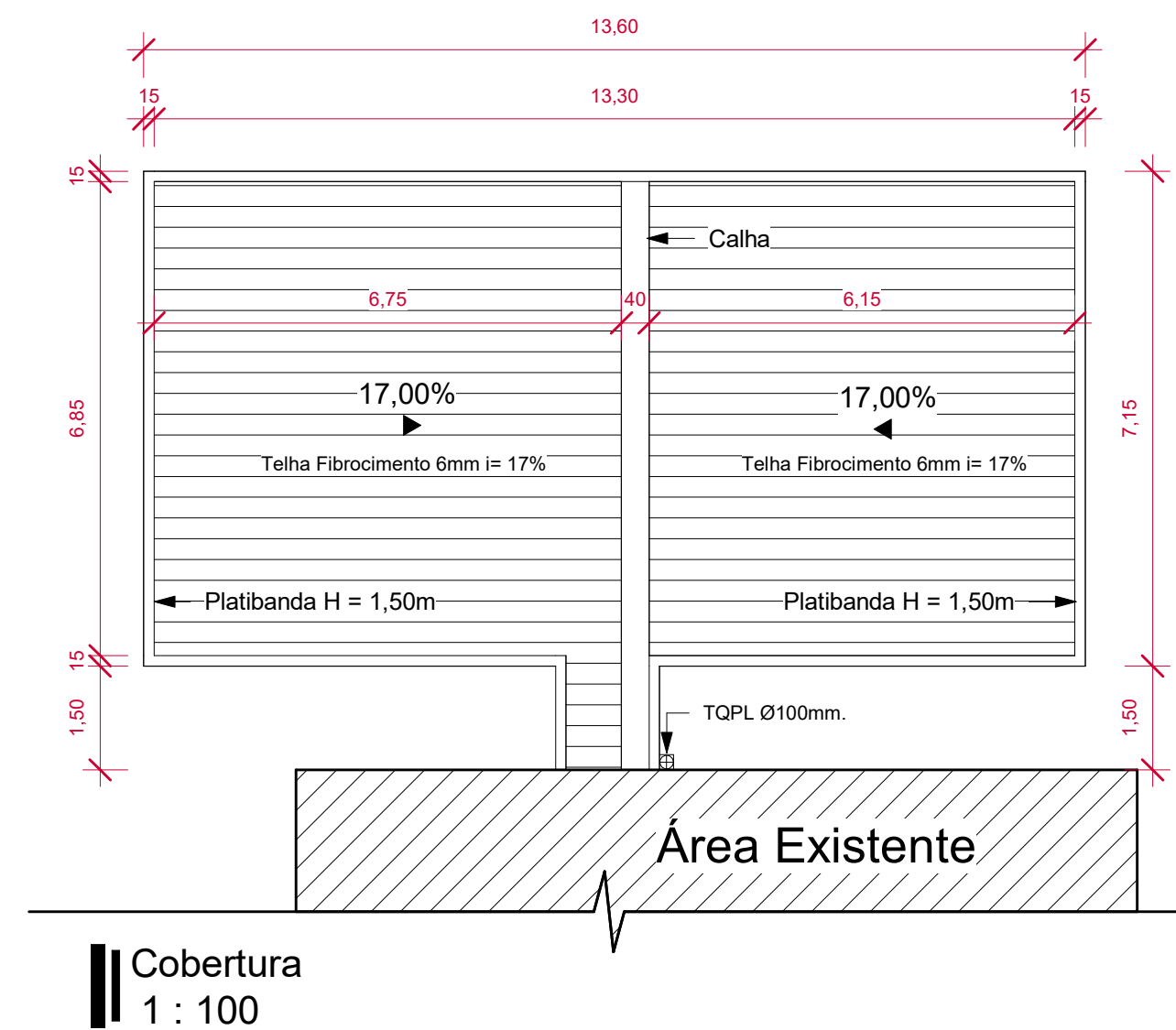

Cobertura
1 : 100

QUADRO DE ÁREAS			
QUADRA: 17		LOTE: sem nº	
ÁREA DO LOTE:		840,00 m²	
ÁREA TOTAL CADASTRADA:		PAV. TERREO:	284,35 m²
		PAV. SUPERIOR:	
ÁREA TOTAL À DEMOLIR:		PAV. TERREO:	
		PAV. SUPERIOR:	
ÁREA TOTAL À CONSTRUIR:		PAV. TERREO:	99,49 m²
		PAV. SUPERIOR:	
ÁREA TOTAL CONSTRUIDA: 383,84 m²		PAV. TERREO:	383,84 m²
		PAV. SUPERIOR:	
ÁREA DE PROJEÇÃO DA EDIFICAÇÃO:		383,84 m²	
T. O.:	45,69 %	I. A.:	0,4569

	PROJETOS	PROJETO DE AMPLIAÇÃO		Prancha: 01
		PLANTA BAIXA - FACHADAS - cortes - COBERTURA - LOCALIZAÇÃO/SITUAÇÃO - VERGA E CONTRA-VERGA - QUADRO DE ÁREAS		
Fones: Celular: (51) 99368-8282		Rua Carlos Bohne, nº 720 Bairro: Centro - Quadra: 17 - ARAMBARE/RS		Arquivo: Arqui.rvt
Desenho: Jolo Paulo Schmegel		PREFEITURA MUNICIPAL DE ARAMBARE/RS		Área: 99,49 m²
		SCHMEGEL ENGENHARIA LTDA CREA RS 272.172 e-mail: engsenhor@gmail.com		Índices:
				Escalas: Indicadas
				Unidades: m, cm, m²
				Data: ABRIL/2025